

Este calendario, además de contar con las marchas que se van realizando desde hace unos años (la marcha popular del GR-120 Camino Ignaciano en el mes de noviembre y la del GR-38 Ruta del Vino y del Pescado en diciembre), como novedad este año y para años sucesivos, hemos incorporado las rutas locales de los distintos municipios de Rioja Alavesa señalizados, intentando incluir la mayor diversidad posible y pasar por todos los municipios. Las Rutas que se han incorporado son:

- 13 de mayo: Ruta D por Leza
- 3 de junio: Ruta A por Samaniego
- 22 de julio: Ruta E Patrimonio de Navaridas
- 9 de septiembre Ruta del Ebro y Ermita de San Ginés por Labastida
- 11 de noviembre: GR 120 Camino Ignaciano (De Kripan a Lapuebla de Labarca)
- 16 de diciembre: GR 38 Ruta del Vino y del Pescado (De Laguardia a Oyón)

Todas las rutas se realizan en domingo y tienen un coste de 2 euros por persona (que incluye avituallamiento y seguro y en el caso de las marchas más largas, también plaza de autobús). Este importe se abonará en las Oficinas de la Ruta del Vino de Rioja Alavesa (Mayor, 68) de lunes a viernes en horario de 10 a 13 horas ANTES del jueves anterior a la salida

Las inscripciones se harán ON line a través de nuestra web, en el apartado eventos, a través de un formulario de inscripción disponible a partir de mañana:

www.rutadelvinoderiojaalavesa.com/es/eventos

Además, hemos diseñado un Cuaderno de Rutas por Rioja Alavesa que se entregará de manera gratuita a cada uno de los participantes. En él, se irán sellando cada una de las rutas realizadas. Si se completan las seis rutas planteadas al año, se entregará un obsequio gentileza de la Ruta del Vino de Rioja Alavesa.

Debido al gran número de marchas y festividades en la comarca, hemos seleccionado únicamente cuatro marchas para este año, con intención de organizar el resto de las marchas de cara a 2019.

ARABAKO ERRIOXAKO MENDI-IBILBIDEAK

RUTAS DE SENDERISMO POR RIOJA ALAVESA



ATERALDI GUZTIETAN
ZIGILATU IBILBIDE
KAHIERA ETA LORTU
OPARIA

EN CADA SALIDA
SELLA TU CUADERNO
DE RUTAS Y CONSIGUE
UN OBSEQUIO

Irteera programa
Programa de salidas

2018



AUTOBUS ZERBITZUA
SERVICIO DE AUTOBUS

DATA FECHA	IRTEERA PUNTUA PUNTO DE SALIDA	DISTANTZIA DISTANCIA	ZAILTASUNA DIFICULTAD
13 maiatza mayo 9:30h	LEZA UDALETXEKO ENPARANTZA PLAZA DEL AYUNTAMIENTO Lezako D ibilbidea Ruta D por Leza	5,5 km 266m+	Txikia Baja
3 ekaina junio 9:30h	SAMANIEGO SAMANIEGOKO JAUREGIA PALACIO DE SAMANIEGO Samaniegoko A ibilbidea Ruta A por Samaniego	9 km 290m+	Ertaina/Txikia Media/baja
22 uztaila julio 9:30h	NAVARIDAS HERRIKO EDANLEKUA PILÓN (NAVARIDAS) Navaridasko Ondareko E ibilbidea Ruta E Patrimonio de Navaridas	11 km 377m+	Ertaina Media
9 iraila septiembre 9:30h	LABASTIDA/BASTIDA TOLOÑO ARKOA ARCO DEL TOLOÑO Ebroko ibilbidea + San Gines Baselizako ibilbidea Ruta del Ebro + Ermita de San Ginés	13 km 476m+	Ertaina Media
11 azaroa noviembre 9:00h 8:30h	KRIPAN -----> LAPUEBLA DE LABARCA KRIPANGO ELIZA IGLESIA DE KRIPAN LAPUEBLA DE LABARCAKO IKASTOLAN IKASTOLA DE LAPUEBLA DE LABARCA GR120 Inaziotar Bidea GR120 Camino Ignaciano	22 km 400m+	Handia Alta
16 abendua diciembre 9:00h 8:30h	LAGUARDIA ----> OYÓN-OION BODEGAS YSIOS (LAGUARDIA) OIONGO AUTOKARABANENTZAKO APARKALEKUA PARKING DE AUTOCARAVANAS DE OYÓN-OION GR38 Ardoaren eta Arrainaren ibilbidea GR38 Ruta del Vino y del Pescado	19 km 254m+	Handia Alta

DERRIGORREZKOA DA IZEN EMATEA ON LINE EGITEA.

PERTSONAKO **2 EUROKO** KOSTUA DUTE IRTEEREK. KOPURU HORI ARABAKO ERRIOXAKO ARDOAREN IBILBIDEKO BULEGOETAN ORDAINDUKO DA. ASTELEHENETIK OSTIRALERA, 10:00ETATIK 13:00ETARA, IBILALDIA EGIN AURREKO ASTEAZKENA BITARTEAN.

ES OBLIGATORIO HACER LA INSCRIPCIÓN ONLINE.

LAS SALIDAS TIENEN UN COSTE DE **2 EUROS** POR PERSONA. ESTA CANTIDAD SE ABONARÁ EN LAS OFICINAS DE LA RUTA DEL VINO DE RIOJA ALAVESA DE LUNES A VIERNES EN HORARIO DE 10 A 13 HORAS HASTA EL MIÉRCOLES ANTERIOR A LA MARCHA.

www.rutadelvinoderiojaalavesa.com

RUTA DEL VINO DE RIOJA ALAVESA
Mayor, 68- 01300 Laguardia (Álava)

T: 945 600 710
info@rutadelvinoderiojaalavesa.com



ARABAKO ERRIOXAKO MENDI-IBILBIDEAK

RUTAS DE SENDERISMO POR RIOJA ALAVESA



INTRODUCCIÓN · SARRERA

Hona hemen **18 bideak eta ibilbide** Arabako Errioxa beste era batean ezagutzeko. Askotariko bideak, basoak, urmaelak, trikuharriak, leizeak, ibaiak, baselizak, Erdi Aroko herriak, hegaztiak, tontorrak eta gure eskualdeko ikusgarriena den hiri ezagutza eramango zaituztenak, paisaia aldakor hiri, gehienetan mahastiak eta olibondoak tarteka dituela.

Familientzako ibilbideak aurkituko dituzue, aisi eremuetan zeuenekin gozatu ahal izateko, publiko orori zuzendutako ibilbideak ere bai, edonorentzat egokiak eta ahailegin handiegirik eskatzen ez dutenak; eta beste batzuk, adituei bideratuak eta bai lutzeragatik bai zailtasunagatik, mendi-xenda zailtasunean eskarmentua eskatzen dutenak.

Aukera ezazue gustukoena, jantzi arropa eroso eta botak eta goza ezazue benetako jendearekin harremanetan eta gure gastronomia aberatsa dastatzen. Bizi **bizipen aparta** Arabako Errioxan.

Te presentamos **18 senderos y rutas** que te ayudarán a descubrir de una manera diferente Rioja Alavesa. Caminos variados que nos descubren bosques, lagunas, dolmenes, cuevas, ríos, ermitas, villas medievales, aves, cimas y lo más espectacular de nuestra comarca: el paisaje cambiante salpicado de viñas y olivos en su gran mayoría.

Encontrarás **paseos familiares** que atraviesan espacios de esparcimiento en los que disfrutar con los tuyos, también recorridos dirigidos al **público general**, aptos para todo el mundo, cuyo recorrido no supone un gran esfuerzo; y otros destinados a los **expertos**, en los que se requiere experiencia en la práctica del senderismo, ya sea por su dureza o por su distancia.

Elige el que más te guste, ponte ropa cómoda, las botas y disfruta del contacto con la gente auténtica y de una rica gastronomía. Vive Rioja Alavesa a través de **una experiencia única**.

GOMENDIOAK CONSEJOS

- Seinaleak errespetatu.
- Natura errespetatu eta zaindu (landareta, fauna, ibaiak...). Ez hondatu, aldatu edota bota natura inguruko elementurik.
- Ez zaborrik, musuzapirik edo azalik lurperatu. Hurbilen duzun edukiontzira bota.
- Bidean aurkitzen dituzun atatak eta hesiak itxi.
- Eguraldi-iragarpenak kontsultatu.
- Ura, telefonoa eta elikagaiaren bat eraman alboan.
- Sasoiaren arabera arropa eta oinetako erosoak jantzi.
- Prismatikoak eta kolore bizikoak ez diren arropak jantzi, fauna hobeto behatzeko.
- Udan, temperatura altuetatik babestu.
- Isilik ibili eta animalien oihuturak ikasi.
- Naturaz eta Arabako Errioxak eskaintzen dizunaz gozatu: bertako jende jatorraz, kultur ondareaz eta gastronomiaz.
- Larrialdi kasuan, deitu 112 telefono-zenbakira.
- Respetar las señales.
- Respetar y cuida la naturaleza (flora, fauna, ríos...). No alteres, modifiques y/o retires elementos del medio natural.
- No tires ni entierres basura, pañuelos o peladuras. Depositales en un contenedor cercano.
- Cierra los portones o verjas que te encuentres en el camino.
- Consulta las predicciones meteorológicas.
- Llevar agua, teléfono y comida.
- Vístete con ropa y calzado cómodo y acorde a la temporada.
- Llevar prismáticos y prendas de colores no llamativos que faciliten la observación de la fauna.
- En verano protégete de las altas temperaturas.
- Pasea en silencio y conoce los hábitos de los animales.
- Disfruta de la naturaleza y de lo que te ofrece Rioja Alavesa: de sus gentes auténticas, de su patrimonio cultural y de su gastronomía.
- En caso de emergencia llama a: 112

A SAMANIEGO

+290m mald./ desnivel | 2h denbora / tempo | 1 2 3 4 mald./ nivel | joan-etorria ida y vuelta | **8,93 km**

Ibilbide laburra eta horren leuntasuna dela eta, mundu guztierentzat egokia da. Inola oinez hala bizikletaz Arabako Errioxa gainontzeko Arabar lurretatik bereizten duen mendizerraz gozatzeko aukera izanen duzu. Mendizerra horrek babesten du Arabako Errioxa hezetasun, hotz eta ipar euririk.

Ruta apta para todo tipo de públicos por su suavidad y su corto recorrido. Tanto a pie como en bicicleta podrás disfrutar de la Sierra que separa Rioja Alavesa del resto de Álava, protegiéndola de la humedad, frío y lluvia del norte.

● Itteera puntua/Punto de salida: SAMANIEGO/JAUREGIA/PALACIO DE SAMANIEGO



C SAMANIEGO-LEZA-SAMANIEGO

+1.268 m mald./ desnivel | 6h denbora / tempo | 1 2 3 4 mald./ nivel | joan-etorria ida y vuelta | **20,1 km**

Mendi magalak inguruzten dituen ibilbide honek Arabako Errioxako bitarteko adierazgarrietako bat erakutsiko dizu: Sotilloko Trikuharria. Eta baita eskualdeko erdiguneko bi herri ere. Bai itteeran bai iristean, bi baseliza ederekin agurtuko gaituzte.

Rodeando las faldas del monte, esta ruta te descubrirá uno de los recursos más emblemáticos de Rioja Alavesa: el Dolmen del Sotillo. Así como dos de las localidades más céntricas de la comarca. Tanto en la salida como en la llegada, dos preciosas ermitas nos darán la bienvenida y la despedida respectivamente.

● Itteera puntua/Punto de salida: SAMANIEGO/JAUREGIA/PALACIO DE SAMANIEGO



D LEZA

+266m mald./ desnivel | 1h 15' denbora / tempo | 1 2 3 4 mald./ nivel | joan-etorria ida y vuelta | **5,5 km**

Bisita ezazu "La Lombilla", Lezako upategi gehienak hartzen dituen muinoa. Ehun urtekin gorako erkametzaz inguratutako otorduak egiteko adinea ikusiko duzu, horixe da, Artadiarekin batera, Arabako Errioxako berezko landaretzaren azken lekukoa. Mediterraneoako faunaren babesleku nagusiak dira.

Visita "La Lombilla", una pequeña colina en la que se encuentran la gran mayoría de las bodegas de Leza. Verás un merendero rodeado de quejigos centenarios que, junto a El Encinado son los últimos vestigios de la vegetación original de Rioja Alavesa. Constituyen el principal refugio de la fauna mediterránea.

● Itteera puntua/Punto de salida: UDALETEKOKO ENPARANTZA/PLAZA DEL AYUNTAMIENTO



E NAVARIDAS NAVARIDASKO ONDAREA PATRIMONIO DE NAVARIDAS

+377 m mald./ desnivel | 2h 45' denbora / tempo | 1 2 3 4 mald./ nivel | joan-etorria ida y vuelta | **11 km**

Jauregi bat, baseliza, eliza, edateko ura zerion iturri zaharra, aztarnategi bat, ongi zaindutako txabola, artadi eremuak eta urmela batek osatzen dute hiribilduaren ondare gehiena zeharkatzen duen ibilbide hori.

Un palacio, la ermita, la iglesia, una fuente vieja que abastece de agua potable, un yacimiento, una choza muy bien conservada, una zona de carrascal y una laguna conforman esta ruta que recorre la mayoría del patrimonio de la villa.

● Itteera puntua/Punto de salida: HERRIKO EDANLEKUA PILÓN (NAVARIDAS)



G NAVARIDAS CASTEJON GAINA AZTARNATEGIA YACIMIENTO ALTO CASTEJÓN

+222 m mald./ desnivel | 1h 35' denbora / tempo | 1 2 3 4 mald./ nivel | joan-etorria ida y vuelta | **4,04 km**

Ondare Kultural izendatutako eremu arkeologiko. Monumentu Multzotzat hartua. 16 hektarea inguru ditu eta muinoak eta hurbileko ingurua hartzen ditu. Castejon Gainako Interpretatzeko Zentrotik abiatu behar da.

Zona arqueológica declarada Bien Cultural Calificado, con la categoría de Conjunto Monumental, tiene unas dimensiones en torno a 16 hectáreas, ocupa el cerro y su entorno inmediato. Se parte del Centro de Interpretación del Alto de Castejón.

● Itteera puntua/Punto de salida: HERRIKO EDANLEKUA PILÓN (NAVARIDAS)



H NAVARIDAS-ELCIEGO/ZIEKO-LAGUARDIA-PÁGNANOS-LEZA

+492 m mald./ desnivel | 6h denbora / tempo | 1 2 3 4 mald./ nivel | joan-etorria ida y vuelta | **22 km**

Arabako Errioxako bost udalerri zeharkatzen ditu ibilaldi honek. Zenbait paisaia, mahasti itsasoak, ondare oparoa eta ezin konta ahalaz upategi desberdinak ikusiko dituzue: abangoardiakoak, kalatuetakoak, familiarrak... Bizikletaz egitea gomendatzen da.

Ruta que recorre cinco de los municipios de Rioja Alavesa. Atraviesa paisaje diverso, mares de viñedos, un rico patrimonio e infinidad de bodegas de diferentes tipologías: de vanguardia, calados, familiares... Recomendable hacerla en bicicleta.

● Itteera puntua/Punto de salida: HERRIKO EDANLEKUA/PILÓN (NAVARIDAS)



I VILLABUENA DE ÁLAVA/ESKUERNAGA TRIKUHARRIAREN IBILBIDEA RUTA DEL DOLMEN

+88 m mald./ desnivel | 35' denbora / tempo | 1 2 3 4 mald./ nivel | joan-etorria ida y vuelta | **2,28 km**

Ibilbide zirkular honek San Andrés Elizan du hasiera eta mahasti artean egiten du aurrera Montecilloko Trikuharria iritsi arte. Honen ostean, estetika megalitikoan oinarritutako Ibaola Harriak hilerri ateara hurbiltzen da. Bidekia honek Eskuernagarantz eramanen gaitu berriro ere Herrera errekeren paraleloan.

Este recorrido circular comienza en la Iglesia de San Andrés y discurre entre viñedos hasta llegar al Dolmen del Montecillo, para posteriormente acercarse al singular cementerio ateo Ibaola Harriak, basado en la estética megalítica. El sendero nos conducirá de nuevo hacia Villabuena de Álava/Eskuernaga de forma paralela al Arroyo Herrera.

● Itteera puntua/Punto de salida: SAN ANDRÉS ELIZA/IGLESIA DE SAN ANDRÉS



J YÉCORA/IEKORA BERCIJANAKO IBILBIDE BERDEA SENDA VERDE DE BERCIJANA

+149 m mald./ desnivel | 50' denbora / tempo | 1 2 3 4 mald./ nivel | joan-etorria ida y vuelta | **4,13 km**

Leon Dormido (1245m.) eta mahatsondo, zereal eta olibondo soro erraldoien aurrean Bercijanako Ama Birjinaren baselizara iritsiko gara (XIII. eta XIV. mendeak). Hasieran Iturri Zaharra aurkituko digu, edateko ur-horniketarako iturri zaharra.

Con vistas al León Dormido (1245m.) y a campos predominantes de vid, cereal y olivos, alcanzaremos la ermita de Nuestra Señora de Bercijana (s. XIII y XIV). En el inicio descubriremos la Fuente Vieja, un ejemplar muy antiguo de abastecimiento de agua potable.

● Itteera puntua/Punto de salida: ITURRI ZAHARRA/FUENTE VIEJA



K ELVILLAR-BILAR-KRIPAN-LANCIEGO/LANTZIEKO-VIÑASPRE IBILBIDE BERDE KULTURALA RUTA VERDE CULTURAL

+801 m mald./ desnivel | 7h 30' denbora / tempo | 1 2 3 4 mald./ nivel | joan-etorria ida y vuelta | **29,2 km**

Ibilbide honek Arabako Errioxako paisaia ederra erakutsiko digu (basoak, zereal soroak, mahastiak, olibadiak...) eta, aldi berean, arkitektura tradizionala eta ondare arkitektoniko historikoaren adibideak ezagutzeko aukera emanen digu (trikuharriak, mahatsondoak gordetzeko etxolak, zubiak, iturriak, garbitokiak, pikota-bilkariak...). horiek guztiak gizakiaren eta ingurumenaren arteko harreman oparo eta zabala islatzen dute.

Este recorrido nos muestra el bello paisaje de Rioja Alavesa (bosques, campos de cereal, viñedos, olivares...) a la vez que nos permite conocer muchos ejemplos de arquitectura tradicional y patrimonio histórico arquitectónico (dólmenes, chozos-guardaviñas, puentes, fuentes, lavaderos, rollos-picotas...), que reflejan la extensa y rica relación entre ser humano y medio ambiente.

● Itteera puntua/Punto de salida: HERRIKO ENPARANTZA/PLAZA (LANCIEGO)

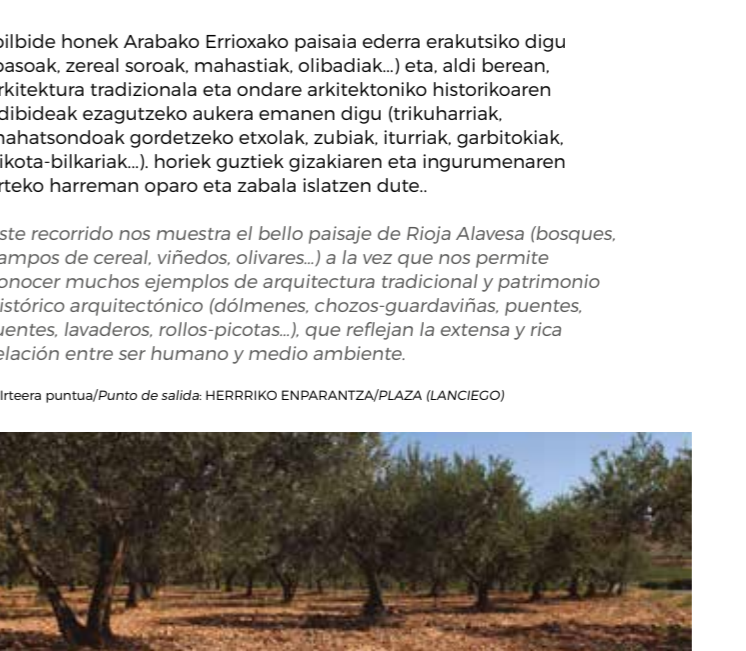

L LABRAZA DUEÑASKO PINUDIA PINAR DE DUEÑAS

+172 m mald./ desnivel | 2h denbora / tempo | 1 2 3 4 mald./ nivel | joan-etorria ida y vuelta | **7 km**

Constituye la única masa natural de una especie catalogada como vulnerable: el pino carrasco (Pinus halepensis), en todo Euskadi y su presencia más noroccidental en la Península Ibérica. Aprovechado para leña por los vecinos, este bosque presenta, además, una interesante diversidad con coscojas, enebros y encinas, así como plantas aromáticas como romero, tomillo, lavanda, brezo, genista, gayuba y otras.

Constituye la única masa natural de una especie catalogada como vulnerable: el pino carrasco (Pinus halepensis), en todo Euskadi y su presencia más noroccidental en la Península Ibérica. Aprovechado para leña por los vecinos, este bosque presenta, además, una interesante diversidad con coscojas, enebros y encinas, así como plantas aromáticas como romero, tomillo, lavanda, brezo, genista, gayuba y otras.

● Itteera puntua/Punto de salida: PARKING: EKIALDETIK HASI/COMENZAR AL ESTE



M LAGUARDIA LAGUARDIAKO AINTZIRAGUNEA COMPLEJO LAGUNAR DE LAGUARDIA

+232 m mald./ desnivel | 2h 40' denbora / tempo | 1 2 3 4 mald./ nivel | joan-etorria ida y vuelta | **14,2 km**

Carralagroño, Carravalseca, Musco eta El Prao de la Pauleko putzuek osatzen dute urmela-gune hau. Ramsar zerrendak munduko heze gune garrantzitsuenen artean sartu du. Natura 2000 Europako Sare Ekologikoan; bestalde, Euskal Autonomia Erkidegoak babestutako biotopoa ere bada.

Carralagroño, Carravalseca, Musco y la balsa de El Prao de la Paül conforman este Complejo Lagunar, incluido en la lista Ramsar entre los humedales más importantes del mundo, en la Red Ecológica Europea Natura 2000; son además, biotopo protegido por la Comunidad Autónoma Vasca.

● Itteera puntua/Punto de salida: KOCAGAILUA/ASCENSOR (LAGUARDIA)



N ELCIEGO/ZIEKO MAHASTI ARTEAN ENTRE VIÑAS

+299 m mald./ desnivel | 2h 20' denbora / tempo | 1 2 3 4 mald./ nivel | joan-etorria ida y vuelta | **8,82 km**

Urteko sasoiak paisaia baldintzatzen du, tonu marroietatik berde bizietara pasa daiteke. Ibilbide horrek aldaketa horietaz gozatzeko aukera emanen dizu, eta baita Xabier de Arizaga mediterraneo lorategiaz ere. Lorategi horrek, Zieko eta Arabako Errioxako flora tipikoaz disfrutatzen lagunduko digu.

La época del año condiciona el paisaje que varía de tonos marrones a verdes intensos. Este recorrido te hará disfrutar de esos cambios y su jardín mediterráneo Xabier de Arizaga, que nos permiten disfrutar de la flora típica de Elciego/Zieko y de Rioja Alavesa.

● Itteera puntua/Punto de salida: JEAN PINEAU IBILBIDEA PASEO JEAN PINEAU



O LABASTIDA/BASTIDA EBROKO IBILBIDEA RUTA DEL EBRO

+176 m mald./ desnivel | 1h 45' denbora / tempo | 1 2 3 4 mald./ nivel | joan-etorria ida y vuelta | **8,83 km**

Ibilaldi nordikoaren teknika garatzeko aukera ematen duen ibilbide erraza da, bai banaka bai taldeka. Ibilbidea Bastidako erdigunetik abiatzen da eta alde zaharra zeharkatu ondoren Ebro ibaiaren bazterren bila abiatzen da aldapa leun batean behera. Baiertzak jarraituko ditugu Gimileoren meandroraz iritsi aurretik bidegurutze batean utzi arte. Ondoren, Solaguengo Bideetik itzuliko gara.

Ruta asequible que permite desarrollar la técnica de la marcha nórdica tanto de manera individual como en grupo. La ruta parte del núcleo de Labastida/Bastida y tras atravesar su casco urbano va buscando en un suave descenso las riberas del río Ebro. Lo acompañaremos hasta dejarlo en un cruce antes del meandro de Gimileo para volver por el Camino de Solaguén.

● Itteera puntua/Punto de salida: TOLOÑO ARKOA/ARCO DEL TOLOÑO



P LABASTIDA/BASTIDA SAN GINES BASELIZA ERMITA DE SAN GINÉS

+141 m mald./ desnivel | 50' denbora / tempo | 1 2 3 4 mald./ nivel | joan-etorria ida y vuelta | **4,2 km**

Toloño Arkutik abiatuta, Bastidako alde zaharreko goiko aldetik, hain zuzen ere, desnibel gutxiko ibilbide zirkular eder honek San Ginesen baseliza eta honen jolas-gunera eramanen gaitu Machimbraoko bidetik. Bide honetan barrena bertako artista baten hainbat eskultura ikusiko ditugu.

Partiendo del Arco de Toloño, ubicado en la parte alta del casco histórico de Labastida/Bastida, este bonito recorrido circular, con muy poco desnivel, nos llevará hasta la Ermita de San Gines y su área recreativa por el camino del Machimbraco, que nos muestra a lo largo del mismo diversas esculturas de un artista local.

● Itteera puntua/Punto de salida: TOLOÑO ARKOA/ARCO DEL TOLOÑO



www.rutadelvinoderiojaalavesa.com

- A SAMANIEGO**
- C SAMANIEGO-LEZA-SAMANIEGO**
- D LEZA**
- E NAVARIDASKO ONDAREA PATRIMONIO DE NAVARIDAS**
- G CASTEJON GAINA AZTARNATEGIA YACIMIENTO ALTO CASTEJÓN**
- H NAVARIDAS-ELCIEGO/ZIEKO-LAGUARDIA-PÁGANOS-LEZA**
- I TRIKHARRIAREN IBILBIDEA RUTA DEL DOLMEN**
- BERCIJANAKO IBILBIDE BERDEA SENDA VERDE DE BERCIJANA**
- IBILBIDE BERDE KULTURALA RUTA VERDE CULTURAL**
- DUEÑASKO PINUDIA PINAR DE DUEÑAS**
- LAGUARDIAKO AINTZIRAGUNEA COMPLEJO LAGUNAR DE LAGUARDIA**
- MAHASTI ARTEAN ENTRE VIÑAS**
- EBROKO IBILBIDEA RUTA DEL EBRO**
- SAN GINES BASELIZA ERMITA DE SAN GINÉS**

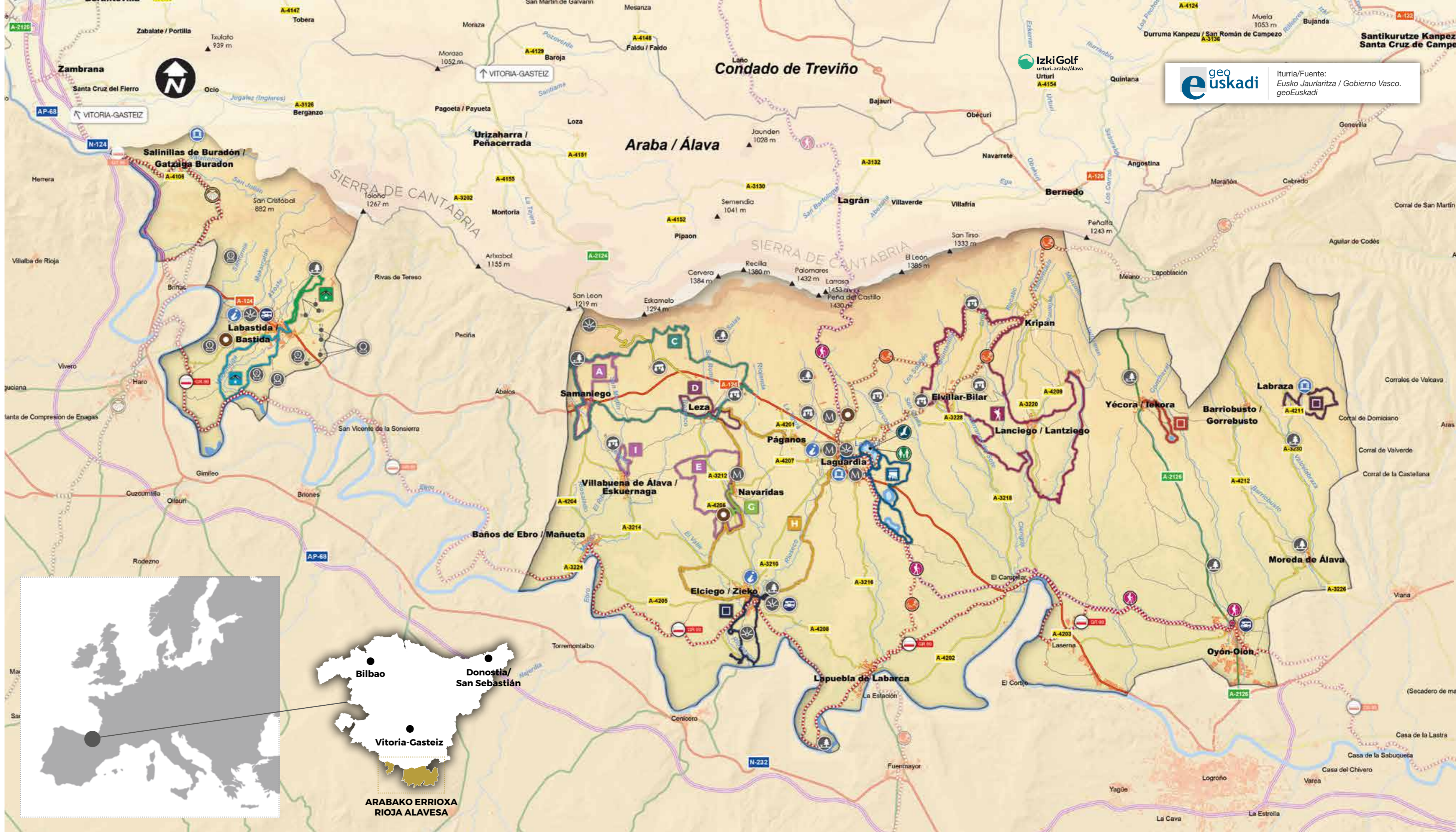

geo euskadi Iturria/Fuente: Eusko Jaurlaritza / Gobierno Vasco. geoEuskadi

IKURRAK	SIMBOLOGÍA
Informazioa	Información
Hiribildu Harresiduna	Villa Amurallada
Trikuharriak	Dólmenes
Museoak eta Interpretazio-Zentrouak	Museos y Centros de Interpretación
Begiratokiak	Miradores
Landa-dolareak	Lagares Rupestres
Arkeologia	Arqueología
Atsedentekuak	Áreas de esparcimiento
Autokarabentzako aparkalekua	Parking Autocaravanas

Donejakue bidea	Camino de Santiago
Inaziotar bidea	Camino Ignaciano
GR 38 Ardoaren eta Arrainaren Ibilbidea	GR 38 Ruta del Vino y del Pescado
GR 99 Ebroko Bide Naturala	GR 99 Camino Natural del Ebro
Ibilbideak	Paseos
Birding Euskadi	Birding Euskadi

DONEJAKUE BIDEA CAMINO DE SANTIAGO

Arabako Errioxaren mendebaldea zeharkatuko du etapa batean. Surcará el oeste de Rioja Alavesa en una etapa.

1 LAPUEBLA DE ARGANZÓN-BRIÑAS

+498 m | 6h20' | 1 2 3 4 | 27 km

Duela bi mendeko protagonismoa galdu duen arren, ibilbide honek bide berde eta doratu interesgarria izaten jarraitzen du. Gipuzkoako ibarrak eta Arabako lautadak bezalaxe, ardatz komun bat eratuz, non eta aniztasunak, ibiltaria, banatu baino gehiago, aberastu egiten duen.

A pesar de haber perdido el protagonismo de hace dos siglos, esta ruta sigue siendo un interesante camino verde y dorado, como los valles guipuzcoanos y las llanuras alavesas, que constituye un eje común en el que la diversidad, lejos de dividir, enriquece al caminante.

GR 120 INAZIOTAR BIDEA CAMINO IGNACIANO

Inaziotar Bidearen bi etapak Arabako Errioxa zeharkatzen dute. Dos de las etapas del Camino Ignaciano atraviesan Rioja Alavesa.

1 SANTIATURUTZE KANPEZU-LAGUARDIA SANTA CRUZ DE CAMPEZO-LAGUARDIA

+690 m | 8h30' | 1 2 3 4 | 32 km

2 LAGUARDIA-LAPUEBLA DE LABARCA

+53 m | 2h' | 1 2 3 4 | 10 km

Inaziotar Bidea zera da. Loiolako Ignazio zaldunak 1522. urtean bere herritik, Azpetitik (Gipuzkoa), Kataluniako Manresa hirira egindako ibilbidea. Euskal lurretatik abiatzen da ibilbidea eta bi probintzia zeharkatzen ditu, hau da, Gipuzkoa eta Araba, bidean aurrera egin baino lehen.

El Camino Ignaciano recrea el itinerario que el caballero Ignacio de Loyola recorrió en el año 1522 desde su localidad natal, Azpetitia (Gipuzkoa), hasta la ciudad catalana de Manresa. El itinerario se inicia en tierras vascas y atraviesa dos de sus provincias, Gipuzkoa y Álava, antes de proseguir su andadura.

GR 38 ARDOAREN ETA ARRAINAREN IBILBIDEA RUTA DEL VINO Y EL PESCADO

GR 38ak Arabako Errioxa zeharkatzen du, bi etapatan. El GR 38 atraviesa Rioja Alavesa a lo largo de dos etapas.

1 OYÓN/OION-LAGUARDIA

+343 m | 5h' | 1 2 3 4 | 19,3 km

2 LAGUARDIA-ALBAINA

+833 m | 5h30' | 1 2 3 4 | 22 km

Itsaso eta paduratik Cantabria Mendileroko mendien oinera arte. Urkiolako lur harritsuetatik igaroz, ibilbide horretan zehar zeharkatzen diren paisaien dibertsitateak bisitaria ikaratzeko egingo du.

Desde el mar y la marisma hasta el piedemonte de la Sierra de Cantabria pasando por los rocosos dominios de Urkiola, la diversidad de paisajes que se atraviesan a lo largo de este recorrido no dejará impasible al visitante.

GR 99 EBROKO BIDE NATURALA CAMINO NATURAL DEL EBRO

Ibilbide luze honek 1280 km ditu gutzira (horren adarrak barne hartuta), horietatik 70 km inguru Arabako Errioxako lurretan barrena. Ibilbideak hainbat sartu-irten egiten ditu eskualdean, Gatzaga Buradon, Bastida, Mañeta, Zieko, Lapuebla de Labarca edo Oion herriak ezagutzeko aukera da.

Este gran recorrido suma un total de 1280 km (incluyendo sus ramales). De ellos, aproximadamente, 70 km transcurren por tierras de Rioja Alavesa. Un recorrido que entra y sale varias veces por la comarca. Una oportunidad para descubrir localidades como Salinillas de Buradón/Gatzaga Buradon, Labastida/Bastida, Baños de Ebro/Mañeta, Elciego/Zieko, Lapuebla de Labarca u Oyón-Oion.

TURISMO BULEGOAK OFICINAS DE TURISMO

LAGUARDIA
Casa Garcetas, Mayor, 52 · T. 945 600 845
E. turismo@laguardia-alava.com · W. www.laguardia-alava.com

LABASTIDA/BASTIDA
Palacio Salazar · Casa de Cultura, Plaza de la Paz, s/n · T. 945 331 015
E. turismo@labastida-bastida.org · W. www.labastida-bastida.org

ELCIEGO/ZIEKO
Edificio "Casa de los Maestros", Norte, 26 · T. 945 606 632
E. info@elciego.es · W. www.elciego.es

RIOJA ALAVESA BIKE BIZIKLETAK ALOKATZEKO PUNTUA PUNTO DE ALQUILER DE BICICLETAS
www.riojaalavesabike.com