

## Ehiztarien aldeko salaketak ikertzeko eskatu du Eguzkik

Talde ekologistaren arabera, Aldundiak funtzionario bat salatu du "dokumentuak falsutzeagatik"

**GASTEIZ**- Eguzki talde ekologistak atzo jakinarazi zuenez, Arabako Foru Aldundiak funtzionario bat salatzea erabaki du, isileko ehiztarietara mesede egiteagatik "dokumentuak falsutzeagatik".

Ido horretan, Eguzkik eskatu du ikertzeko lurraldean basozainen salaketaren xede izan diren espedienteek sortu ahal izan dituzten interes eta onurak, beste espediente "susmagarri" batzuekin batera jardun ahal izateko, eta trama edo jarduketa irregularraren edo "delitu jarraituaren zantzurik badago". "Mendiak zaintzeaz eta ehiza-arauak errespetatzeaz arduratzen den Administrazio eskudunaren ikuspuntutik, Eguzkik eskatzen du argi dezala Foru Aldundiak arau-hauste administratiiboengatik espedienteen izapidetzearen funtzionamendu osoa, kudeaketa-auditoria baten bidez", adierazi eta erantsi dute talde ekologista honetako kideek: "Auditoria hori ezin da egon foru-arduradunen, inplikatuena edo ikertuen esku, horregatik presazkoa eta beharrezkoa da ustelkeriaren eta ehizari buruzko zehapen-espedienteen kudeaketan irregulartasunaren aurka egingo duen agintaritza bat sortzea, gardentasunaren, gardentasuna eta informazioaren publikotasuna oinarri izango dituenak". Gainera, ekologistak gogorarazi nahi izan du hainbat urtetan kasu asko artibatu direla. 2014 eta 2016 bitartean, "jarritako 180 salaketetatik, 81 baino ez ziren zehapen-proposamenarekin amaitu, isileko ehiztarietara edo arau-hausleei jarritako isun-jarritasuna eta zehapena kenduta edo murriztuta. Jarritako salaketen ia erdiak (86) artibatu, preskribatu edo ez ziren izapidetzen hasi ere egin". -E. R. D.

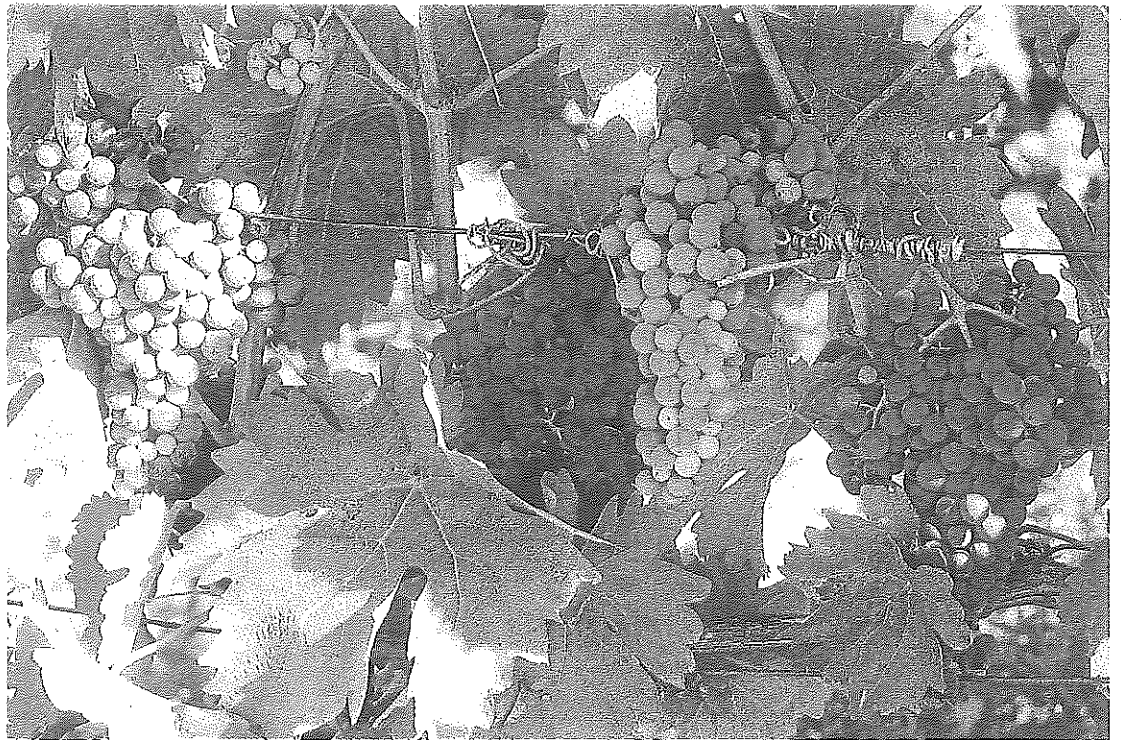

Las uvas van madurando en las viñas de Rioja Alavesa.

## El mildiu se va curando, pero las altas temperaturas retrasan la maduración de la uva en Rioja Alavesa

El estado sanitario es "excelente" en las viñas de Arabako Txakolina

▣ Pablo José Pérez

**LAGUARDIA** - La cambiante meteorología está condicionando con mayor fuerza que otros años la evolución del viñedo en Rioja Alavesa y así lo destaca el último informe del servicio de Viticultura

ra y Enología de la Diputación, la Casa del Vino al recordar que en la última semana de julio y primera quincena de agosto se han producido frecuentes episodios de tormentas acompañadas con jornadas de calor extremo, variables meteorológicas que han tenido los consiguientes efectos en la evolución del viñedo.

Por un lado, las tormentas han dejado lluvia irregularmente repartida en toda la comarca e incluso granizo en localidades como Labastida el pasado 30 de julio, en Navaridas, Leza y Páganos-Laguardía el 11 de agosto o en Viñaspre-Lanciego y Kripan el 12 de agosto. El agua caída ha sido en general bien recibida al favorecer el proceso de envero-maduración que en estas fechas se está produciendo. Los episodios de pedrisco de julio y agosto, unidos a los fuertes vientos que han acompañado a las tormentas, han causado perjuicios heterogéneos en unas 200 hectáreas. Los daños en rendi-

mientos han sido poco significativos en la mayor parte de la superficie afectada, causando heridas por los impactos de la piedra que están cicatrizando bien o en proceso de ello.

Por esa razón, el estado fenológico del viñedo en estos momentos en Rioja Alavesa muestra una gran variabilidad. Si bien todo el viñedo de Rioja Alavesa está en el proceso de enverado, en la parte más oriental y cercana al Ebro está comenzando la fase previa a la maduración. Y uno de los aspectos más llamativos es que en las zonas de mayor altitud, áreas afectadas por los pedriscos o por el mildiu u oídio, están más retrasadas encontrándose muchos racimos aún totalmente verdes. Los fuertes calores han ralentizado el desarrollo del cultivo que, en el inicio del envero, estaba adelantado entre una semana y diez días y ahora mismo ese avance ha quedado reducido a apenas una semana como media.

Con esta evolución, la alta incidencia de mildiu de esta campaña, y también oídio en las últimas fechas en viñedos aislados, ha precisado multiplicar el esfuerzo de viticultores por mantener sano el cultivo. A fecha de hoy la sanidad está en general bajo control aun cuando la reducción de rendimientos ha sido inevitable en una parte de superficie vitícola de Rioja Alavesa.

En resumen, según la Casa del Vino de Laguardía, en general, se puede decir que el viñedo presenta buenas perspectivas de cara a la maduración al encontrarse, en las zonas con mayor afectación de mildiu, los racimos sueltos y estridados y con producciones moderadas, derivaciones positivas de la enfermedad y, en el área oriental donde el mildiu no ha tenido mayor incidencia, con producciones equilibradas, todo lo cual hace presagiar una cosecha de calidad. Sin embargo, es de resaltar el hecho de la gran merma de rendimientos que se producirá esta campaña en viñedos ecológicos en los que los tratamientos difícilmente han sido capaces de contener el mildiu en las condiciones tan agresivas que se ha presentado.

A partir de ahora y hasta la vendimia, los viñedos de Rioja Alavesa entran en la fase crítica de maduración. Conviene que se mantengan las condiciones veraniegas, sin exceso de humedad y con noches frescas, aspecto que favorecen la evolución del proceso madurativo y el mantenimiento de la sanidad.

Por ello, si todo es normal, es previsible que la vendimia del tempranillo tinto se inicie en Moreda,

**¡Te lo mereces!**

El hotel rural SAGARORA y la bodega PETRITEGI te invitan a disfrutar de la auténtica experiencia vitícola en ASTIGARRAGA: descenso de calidad entre manzanas y la mejor gastronomía tradicional.

www.sagarora.es  
T. 94931000

**CONSEJO REGULADOR**

**RIEGO CON AUTORIZACIÓN**

● **Denominación Rioja.** El sindicato Arag-Asaja recuerda a los viticultores asociados, tanto de Rioja Alavesa como de La Rioja, que desde el pasado 15 de agosto el reglamento de la DOCa Rioja no permite el riego del viñedo sin comunicación previa al Consejo Regulador. De hecho, desde esa fecha y hasta que comience la vendimia, sólo estará autorizado el riego con sistemas localizados, es decir, por goteo o aspersión. En estos casos, los procedimientos son diferentes. Por un lado, si el agricultor quiere regar por goteo, únicamente será necesario comunicarlo por escrito a los servicios técnicos del Consejo con una antelación mínima de 24 horas. Por otro lado, si el viticultor quiere regar por aspersión, deberá solicitar la autorización con 24 horas de antelación y esperar a recibir la correspondiente autorización. Además, la organización recuerda que la solicitud y comunicación se pueden realizar de forma telemática a través de los formularios habilitados en la web del Consejo Regulador [www.riojawine.com](http://www.riojawine.com). El sindicato también ofrece este servicio. - P.J.P.

Oion, Lapuebla y otras zonas tempranas de Rioja Alavesa a partir de la tercera semana de septiembre. Los viñedos con mayor altitud alcanzarán la maduración enológica una semana o diez días más tarde. El tempranillo blanco y variedades blancas foráneas, de reducida presencia en la Comarca, cuya vendimia ha comenzado esta semana en la zona más temprana de la Denominación Calificada Rioja, en Rioja oriental, es previsible se puedan alcanzar las condiciones óptimas de recolección en Rioja Alavesa a finales del mes de agosto.

**EN AYALA** En el área de Arabako Txakolina, las condiciones meteorológicas han sido similares a Rioja Alavesa, si bien las tormentas apenas han dejado lluvia yafortunadamente tampoco pedrisco. El servicio foral de Viticultura y Enología considera que se mantiene el adelanto del cultivo de al menos una semana respecto a lo que suele corresponder con esta zona, encontrándose la variedad principal de la denominación de origen (ondarrubi zuri) en pleno proceso de cambio de color. La variedad petit courvu, por su parte, está ligeramente más retrasada, según apuntan los técnicos.

El estado sanitario del viñedo es excelente. El viñedo empieza a acusar la escasez de precipitaciones durante todo el verano lo que influirá sin duda en los rendimientos finales que se verán mermados. Y, si las condiciones climatológicas persisten, se calcula que la vendimia se iniciará a mediados de septiembre, ligeramente adelantada respecto a lo que vienen a ser fechas normales. ●

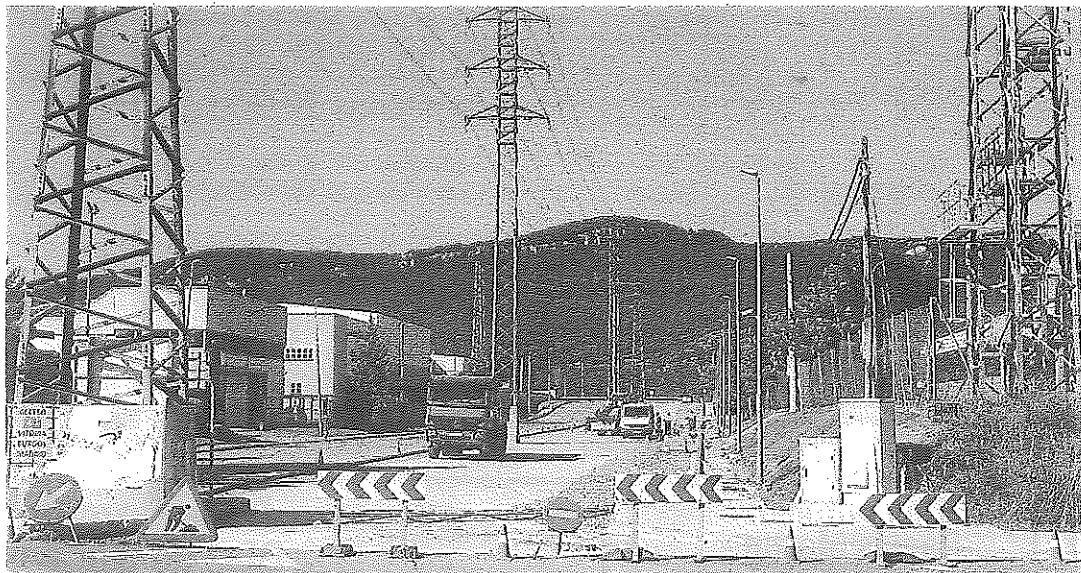

Las obras ya han comenzado en el vial central del polígono de Nanclares.

# El polígono industrial de Los Llanos modifica su vía central

La obra facilitará el movimiento en empresas, Bomberos y futuro centro logístico de Lidl

✎ **Pablo José Pérez**

**NANCLARES** - El polígono industrial de Los Llanos está viviendo durante este verano una importante mejora con la reforma de la calle C, la vía que sirve de eje central y vertebrados del polígono, que está siendo remozada íntegramente para proporcionar un mejor servicio a empresas y usuarios y ofrecer una mejor imagen de la zona industrial. La inversión aprobada para estas obras asciende a 443.860 euros y el plazo de ejecución es de cuatro meses, por lo que está previsto que concluyan antes del mes de diciembre de 2020.

Los trabajos previstos consisten en la repavimentación de las aceras, sustitución de bordillos y rigo-las; reasfaltado de todo el vial; balizamiento y protección de las

torres eléctricas; sustitución de sumideros y cambio de tapas de arquetas y pozos deteriorados; limpieza y retirada de zonas de escombros en todo el polígono; retirada de la vegetación actual y renovación de las zonas verdes y supervisión de las redes de saneamiento y reparación de las que se encuentren deterioradas.

La última actuación de mejora en este importante vial, que supone el acceso al polígono desde la N-1, data del año 1992, por lo que se trata de una zona muy antigua que precisaba una intervención importante, ya que eran muy evidentes los baches, el mal estado de las aceras y la basura acumulada en determinados rincones.

La obra, por tanto, era imprescindible, especialmente desde que se realizara la urbanización de las

parcelas en las que se ubica el parque central de Bomberos de Álava y el enorme nuevo equipamiento logístico de la multinacional Lidl, en fase de construcción, así como a la mejora realizada el pasado año de la calle que da acceso al garbigne de Nanclares.

Los Llanos ofrecerá una nueva

imagen, acorde a los polígonos industriales de nueva creación, además de mejorar la accesibilidad a las empresas que se ubican en la zona y facilitará el asentamiento de nuevas compañías en las parcelas que todavía quedan libres.

En esta mejora quedaría pendiente una actuación de la Diputación para facilitar el acceso hacia Vitoria, ya que en la actualidad no hay problemas en salir en dirección hacia Burgos, por un lado, y hacia Nanclares de la Oca, por otro, que es la ruta elegida para cambiar de sentido ejecutando el nudo que está a cerca de kilómetro y medio y rehaciendo el camino. Esta situación afecta, especialmente, a los vehículos de emergencias de los Bomberos, que pierden un tiempo precioso en ese trayecto. ●

**UN DATO**

**2020**

**DICIEMBRE**

La inversión aprobada para esta obra asciende a 443.860 euros y el plazo es de cuatro meses. Concluirá para diciembre.

*¡Con mucho gusto!  
Atseginez!*

**LIZARDUY**  
1950

Domingo Beltrán, 11  
Vitoria-Gasteiz  
945 223 740

*Janari-tenda  
Tenda de alimentación*

FINANCIAMOS TU REFORMA  
ESTUDIO GRATUITO!  
GESTIONAMOS LAS  
SUBVENCIONES Y LICENCIAS

**PRONURLAN**

ITÉS  
PROYECTOS  
REFORMAS  
ASCENSORES  
ACCESIBILIDAD  
S.A.TE  
FACHADAS  
CUBIERTAS

Avda. Sant Joan 41, 1010,  
48900 Vitoria-Gasteiz