

El problema para acceder al tren en Ayala sigue patente

El colectivo pensionista anuncia nuevas acciones de cara a septiembre urgiendo soluciones

AIARALDEA — El movimiento de Pensionistas de Aiaraldea ha dado aviso de que en septiembre tomará nuevas iniciativas de apoyo a personas con movilidad reducida, para que se resuelvan los problemas de accesibilidad en trenes y andenes de la Línea C-3 de Orduña a Bilbao, con estaciones en Amurrio, Laudio y Ayala (Luiaondo).

Y es que son ya varios meses desde que Renfe y Gobierno Vasco, al que ha sido transferida la gestión de Cercanías, manifestaron su disposición y compromiso de tomar medidas, "pero continúan sin dar pasos efectivos para resolver este problema", tal como se puso de manifiesto la semana pasada, cuando una persona de 85 años en silla de ruedas tuvo que ser ayudada a bajar a pulso por viajeros en Orduña, por falta de medios. — A.O./NTM

De Oion a Bermeo en 24 horas por AEFAT

Nuevo reto deportivo para visibilizar la Ataxia Telangiectasia y recaudar fondos para investigación

OION — Izan y Jon Ander, dos corredores del municipio riojano alavés de Oion, se han unido en un desafío deportivo solidario para dar visibilidad a la Ataxia Telangiectasia, una enfermedad rara y neurodegenerativa. Su objetivo es concienciar y recaudar fondos para investigar, y dar apoyo a las familias afectadas.

El desafío consiste en recorrer 170 kilómetros non-stop por la Ruta del Vino y el Pescado (entre Oion y Bermeo) en un máximo de 24 horas. Para lograrlo, los corredores se turnarán sin descansos prolongados, con el fin de maximizar el impacto y la visibilidad de su causa.

"Estamos muy ilusionados con este reto y esperamos que la gente se una a nuestra causa", han señalado, quienes colaboran directamente con la asociación son ánimo de lucro, AEFAT, dedicada a apoyar a los afectados y a financiar la búsqueda de una cura. — A.O./NTM

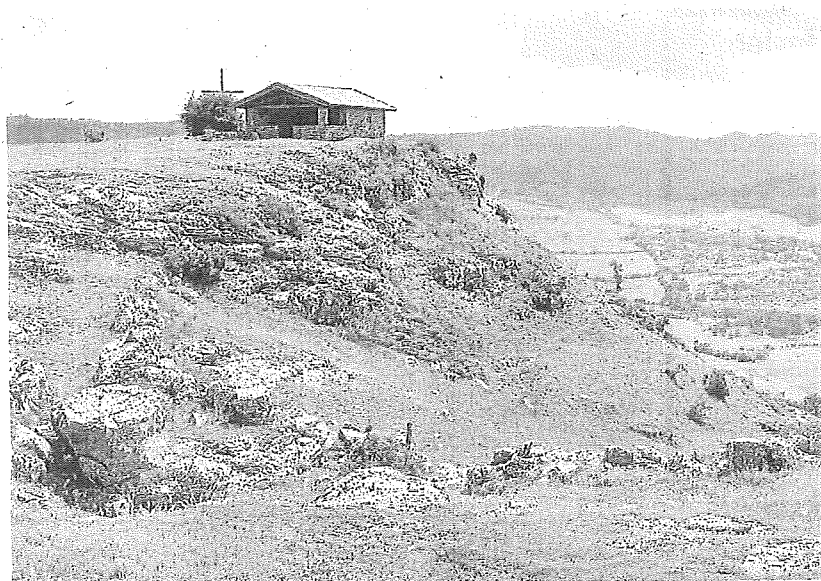

Ermita de San Lorenzo sita al borde del cortado de la Sierra de Anderejo. Foto: Parque Natural de Valderejo

Llega la romería de San Lorenzo al Parque Natural de Valderejo en Añana

Será este domingo con la tradicional subida a la ermita, reconstruida en 1994

✎ **Araceli Oiarzabal**
NTM

VALDEGOVIA — El próximo domingo 10 de agosto, el Parque Natural de Valderejo, en la Cuadrilla de Añana, acogerá la tradicional Romería de San Lorenzo, un evento que cada año congrega a vecinos y vecinas de Valdegovía, del Valle de Losa y a numerosos visitantes en este entorno natural privilegiado. Esta celebración, recuperada en los años 90 tras la declaración del parque como espacio protegido, se ha consolidado como una cita anual que atrae a cientos de personas.

La jornada festiva, organizada por el Departamento de Desarrollo Económico y Sostenibilidad de la Diputación Foral de Álava, comenzará a las 11.00 horas con la tradicional subida a la ermita de San Lorenzo, reconstruida en 1994 y situada al borde del cortado de la Sierra de Anderejo. Un enclave elevado y vinculado a antiguas leyendas locales.

El recorrido hacia la ermita combina historia y paisaje, que incluye bosques frondosos y vistas panorámicas de las montañas circundantes (Recuenco, Lerón, Arrayuelas o Vallegrull, al estar todas ellas por encima de los 1.100 metros de altitud), y está diseñado para ser accesible y disfrutable.

Con todo, se trata de una distancia aproximada de 5 kilómetros, con un nivel de dificultad moderado debido a algunas pendientes y terrenos irregulares. Por ello, se dispon-

drá de un servicio de vehículos 4x4 para personas con movilidad reducida, para el que es necesario hacer reserva previa, bien llamando al número de teléfono 945 35 31 46 o escribiendo a la dirección de correo electrónico parquevalderejo@parques.araba.eus, donde también se facilita información.

ACTIVIDADES La jornada continuará con la celebración de una misa a las

12.00 horas y el posterior reparto de txoripanes y refrescos entre las personas asistentes, que estará amenizado con la música de la Banda de Salinas. Habrá también rifa popular de productos locales.

Tras la bajada a Lalastra, en cuyas inmediaciones se encuentra el centro de interpretación del parque y de donde parte tanto ésta como algunas de las rutas de senderismo más representativas del entorno, como la que se adentra en el famoso Desfiladero del río Purón, habrá oportunidad de disfrutar de una variada oferta gastronómica ofrecida por food trucks. Por la tarde el programa se completará con el XXVII campeonato de bolos de San Lorenzo y actividades infantiles.

Se dice que la ermita de San Lorenzo fue erigida en el siglo XVIII, en un contexto en el que la población buscaba la conexión espiritual y comunitaria a través de celebraciones al aire libre. Los primeros cultos a este santo estaban destinados a celebrar la abundancia de la naturaleza. En los años 60 y 70 del siglo XX, la disminución de la población local y el abandono de la ermita llevaron a una reducción en la celebración. Sin embargo, en las últimas dos décadas, ha habido un resurgimiento significativo gracias a la revitalización del Parque Natural de Valderejo. Un renacer que ha permitido a la comunidad recuperar sus tradiciones y que la romería adquiera de nuevo un carácter festivo y de encuentro social e intergeneracional. ●

VILLANUEVA DE VALDEGOVIA

NUEVA ÁREA DE AUTOCARAVANAS

●●● **Turismo sostenible.** Villanueva de Valdegovía ha estrenado este verano un nuevo espacio pensado para quienes viajan sobre ruedas y buscan disfrutar de la naturaleza y la tranquilidad de la comarca de Añana. La nueva área de autocaravanas y camper ofrece un lugar cómodo y seguro para estacionar, pernoctar y descubrir todo lo que el entorno tiene para ofrecer: paisajes únicos, rutas de senderismo y bicicleta, y patrimonio histórico. La reserva de plaza se realiza a través de la aplicación Pverde (<https://secure.parkingverde.com/>). Una plataforma intuitiva que permite comprobar disponibilidad y gestionar la estancia, desde cualquier lugar y en cualquier momento. — A.O./NTM

Barrundia abre plazo para la marcha a Arantzazu

La romería tendrá lugar el 6 de septiembre y desde el municipio de Lautada se irá a pie o en bus

BARRUNDIA — El Ayuntamiento de Barrundia ha abierto ya el plazo para participar en la marcha a Arantzazu, que se celebrará el 6 de septiembre. Se trata de un trayecto a pie que se realiza en unas cinco horas, teniendo en cuenta que se partirá del campo de fútbol de Larrea a las 08.30 horas, y que la llegada a la famosa basílica de Oñati está prevista a las 13.00 horas.

Además existe la posibilidad de realizar el trayecto en autobuses, bien en el servicio que pasará por Heredia, Dallo, Audikana, Etura, Gebara, Maturana y Marieta; o en el que partirá de Larrea, pasando por Hermua y Ozaeta (plaza del antiguo ayuntamiento). La población de Elgea tendrá que acercarse hasta Ozaeta, y la de Mendicús y Etxabarri Urtupíña, a Maturana para subir al bus.

La llegada de los autobuses a Arantzazu está prevista a las 12.30 horas, mientras que la vuelta será a las 18.00 horas. "El transporte es gratuito", han apuntado desde la organización.

Este año la misa dará comienzo a las 13.30 horas y en ella participará el grupo coral Kataliturri integrado, desde 2013, por vecinos de los municipios de Barrundia y San Millán, ambos pertenecientes a la Cuadrilla de la Llanada Alavesa.

Tras la ceremonia religiosa, habrá una comida en el restaurante Sindika para la que es necesario inscribirse en el ayuntamiento. El precio del cubierto para mayores cuesta 20 euros y para menores, 15 euros. La fecha límite para apuntarse finaliza el 27 de agosto. — Eva San Pedro



Ayuntamiento. Foto: E. San Pedro